

QUADRO DE DEMOLIÇÃO		
DESCRIÇÃO	QUANTIDADE	UNIDADE
Telha fibrocimento	351,41	M²
Calha	12,40	M
Rufos de cobertura	12,40	M
Rufos laterais	17,55	M
Cumeeira Fibrocimento	25,50	M
Exaustor	02	UN

LEGENDA

- RUFO DE COBERTURA EM CHAPA DE AÇO GALVANIZADO = 150,41m  
— RUFO LATERAL EM CHAPA DE AÇO GALVANIZADO = 161,10m  
— CALHA EM CHAPA DE AÇO GALVANIZADO = 193,20m  
— CUMEIRA TERMOACÚSTICA = 43,90m  
○ TUBO DE QUEDA 150MM (18X3,50m = 63,00m) considera somente a grumada  
● EXAUSTOR EÓLICO  
■ TELHA FIBROCIMENTO A RETIRAR  
■ TELHA FIBROCIMENTO A MANTER

PLANTA BAIXA COBERTURA EXISTENTE  
Esc: 1/100

PLANTA BAIXA COBERTURA NOVA  
Esc: 1/100

QUADRO A CONSTRUIR		
DESCRIÇÃO	QUANTIDADE	UNIDADE
Telha Fibrocimento	351,41	M²
Calha	12,40	M
Rufos de cobertura	12,40	M
Rufos laterais	17,55	M
Cumeeira	25,50	M

LEGENDA

- RUFO DE COBERTURA EM CHAPA DE AÇO GALVANIZADO = 150,41m  
— RUFO LATERAL EM CHAPA DE AÇO GALVANIZADO = 161,10m  
— CALHA EM CHAPA DE AÇO GALVANIZADO = 193,20m  
— CUMEIRA TERMOACÚSTICA = 43,90m  
○ TUBO DE QUEDA 150MM (18X3,50m = 63,00m) considera somente a grumada  
■ TELHA TERMOACÚSTICA A COLOCAR  
■ TELHA FIBROCIMENTO A MANTER

PLANTA BAIXA COBERTURA NOVA  
Esc: 1/100

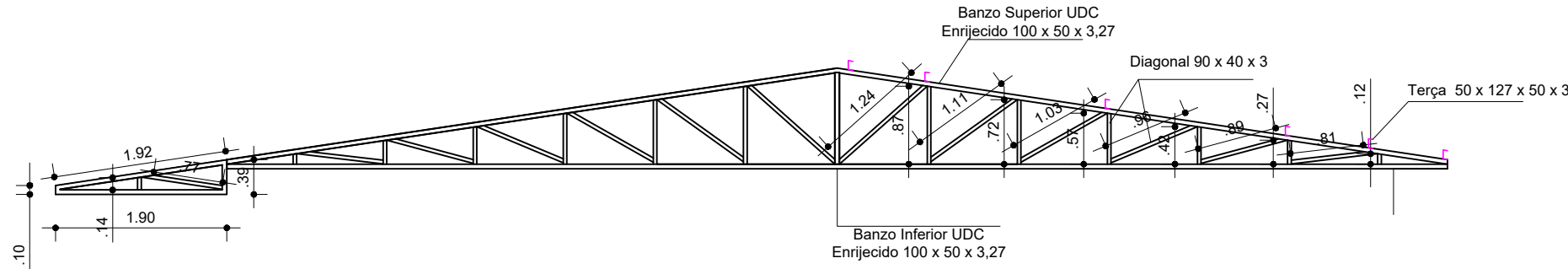

DETALHE TESOURA METÁLICA  
Esc: 1/100

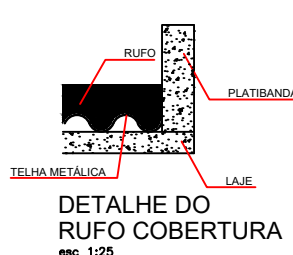
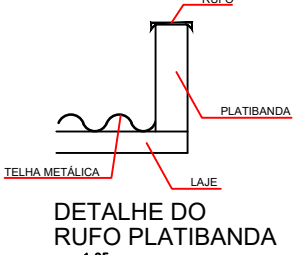
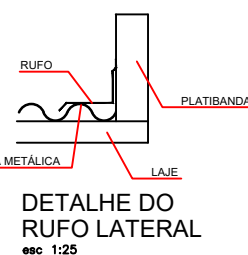
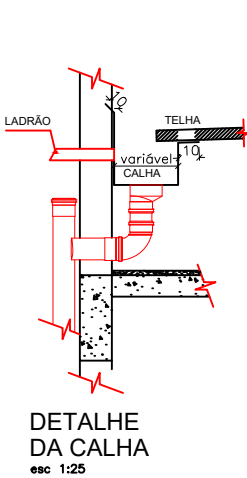



Prefeitura  
**Campos de Júlio**



Semeando  
desenvolvimento

**Departamento de Engenharia**  
Avenida Valdir Mazutti, nº 1999, Bom Jardim - Campos de Júlio  
Fone: 0xx65-3387-2800

Obras: REFORMA UNIDADE BÁSICA DE SAÚDE GOV DANTE DE OLIVEIRA Localizado na Rua Volmir Taborda Câmara, nº 227E Quadra 30, Lote 09	Área: Área à Reformar _____ 327,96 m²		
Município de Campos de Júlio CNPJ: 01.614.516/0001-99	Responsável Técnico Cintya Vieira Souto CAU: A 160810-0		
Conteúdo: <b>ARQUITETÔNICO</b> -Cobertura	DECLARO QUE A APROVAÇÃO DO PROJETO NÃO IMPLICA NO RECONHECIMENTO POR PARTE DA PREFEITURA DO DIREITO DE PROPRIEDADE DO TERRENO.		
Data: NOVEMBRO/2022	Escala: INDICADAS	Desenho: CINTYA VIEIRA SOUTO	Folha: